LES TERRASSES
DU BOTANIQUE

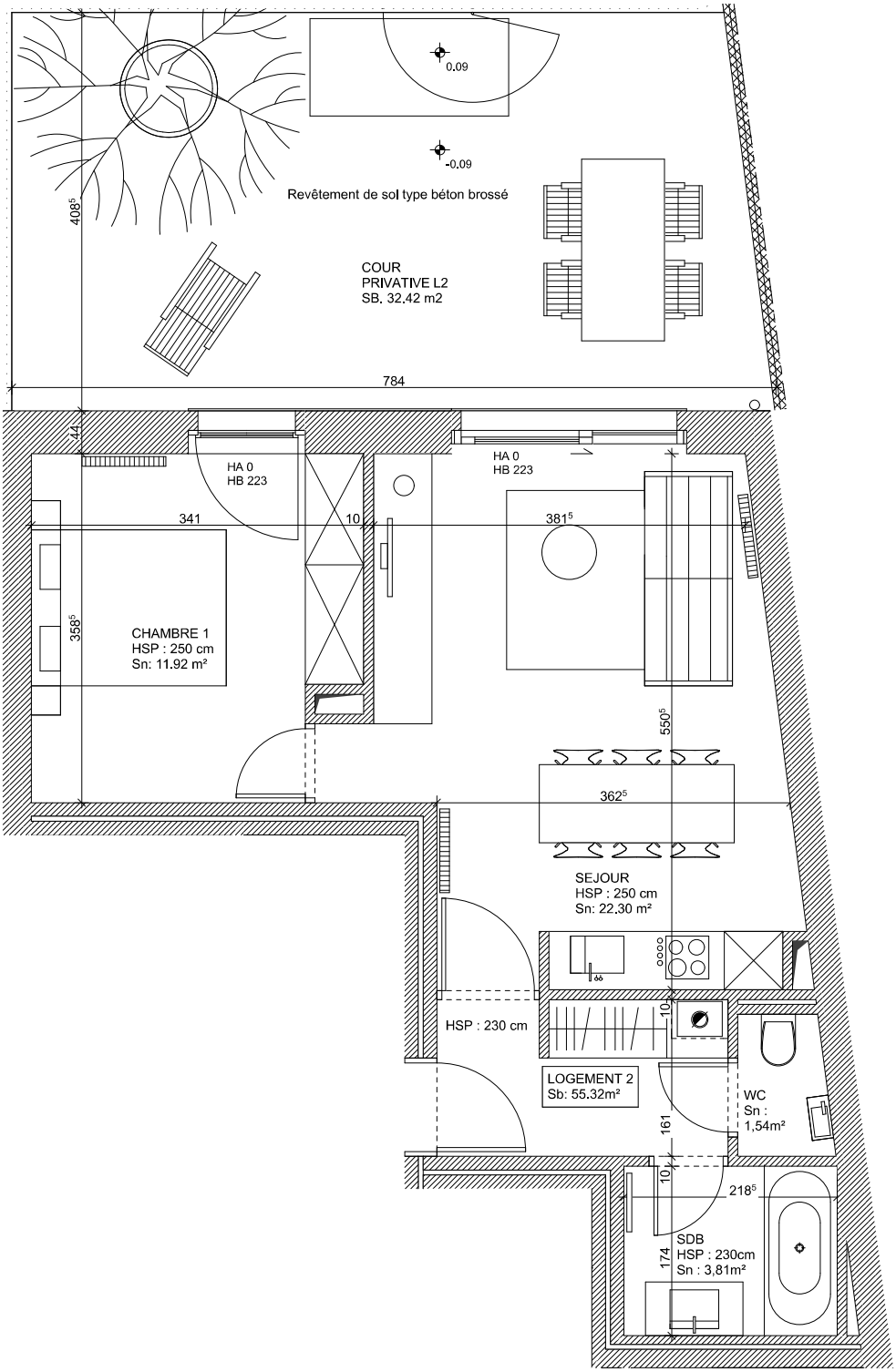

N

REZ-DE-CHAUSSEE - LOGEMENT 2

SUPERFICIE BRUTE APPROXIMATIVE: 55,32 m²
+ 32.42m² de cour privative

REMARQUES
Les plans restent la propriété de l'architecte, toute reproduction et utilisation est interdite sans l'accord préalable écrit de l'auteur
Le mobilier dessiné sur les plans est donné à titre indicatif & ne fait pas partie du prix. Cette représentation n'a pour but que de suggérer une organisation spatiale possible de l'appartement. Les cotes fournies sont non contractuelles.

LES TERRASSES DU BOTANIQUE
Construction d'un immeuble de 15 appartements

Rue Louvrex, 44-46a
4000 Liège

MAITRE DE L'OUVRAGE

MO2 INVEST
17, En-Mi-La-Ville
4020 Liège

ARCHITECTE

OLIVIER FOURNEAU **ARCHITECTES** SCPRL
34, rue des Augustins
4000 Liège

DATE
Novembre 2018
FEUILLE 11